

Schnitt 1-1

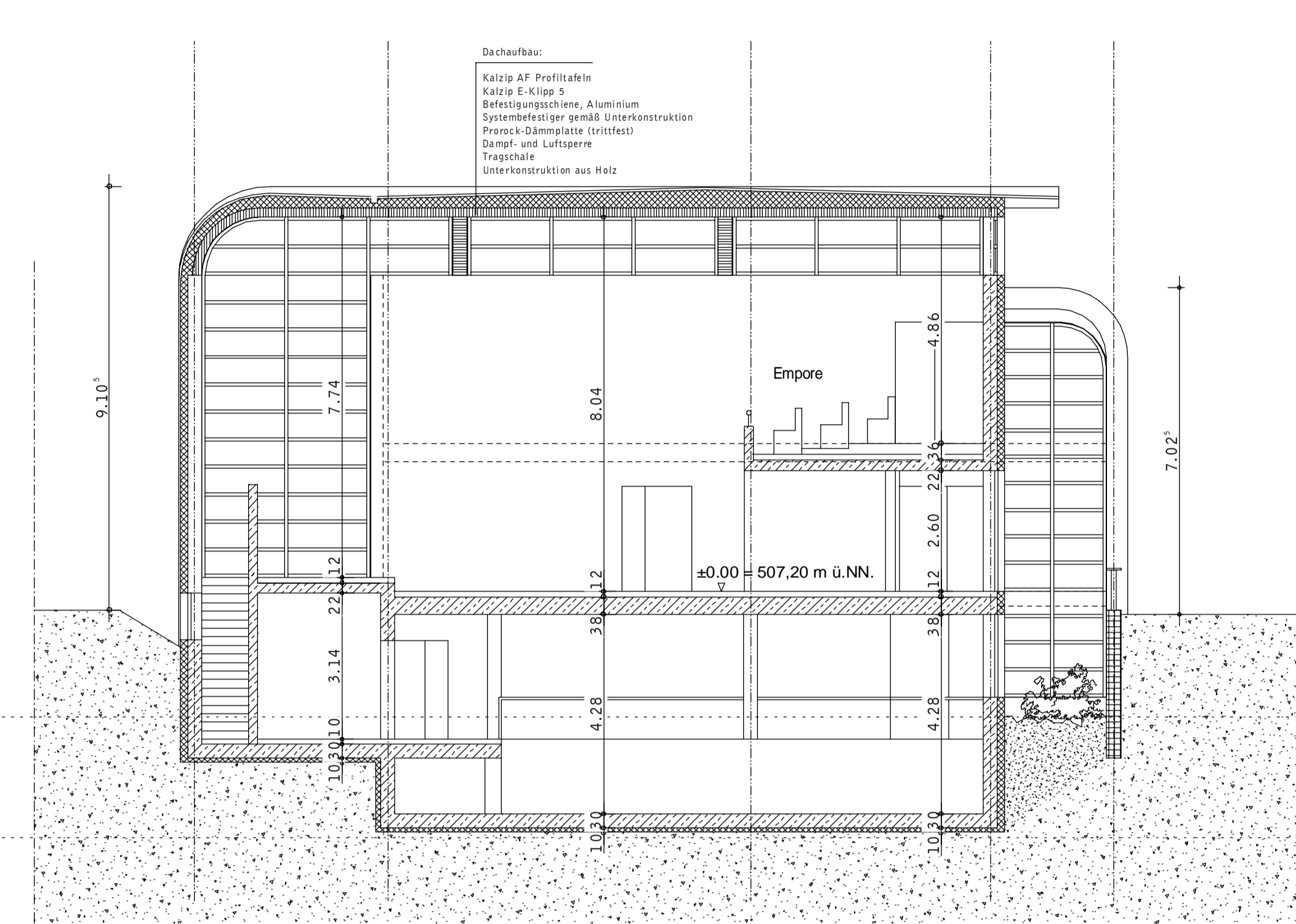

Schnitt 2-2

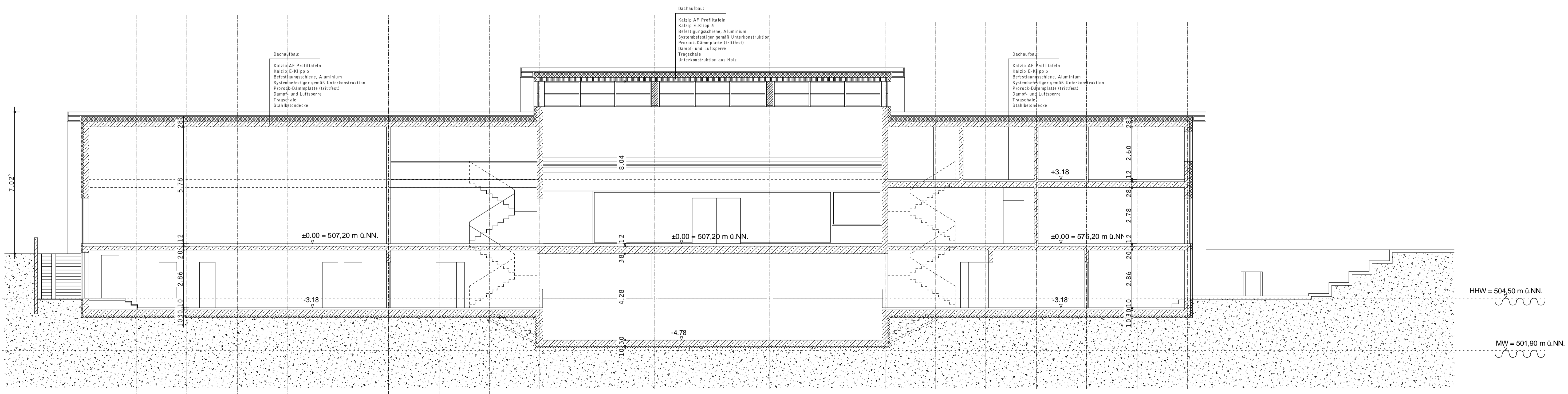

Schnitt 3-3

Ausfertigung
Bauantrag
 Neubau eines Gemeindezentrums auf dem Anwesen
 Hanauerstrasse 54 in 80992 München, Fl.Nr. 867/1

Bauherr und Grundeigentümer:
 Evangelisch-methodistische Kirche Bayern
 Körperschaft des öffentlichen Rechts
 Bezirk München Erlöserkirche
 Enhuberstrasse 10
 D - 80333 München

Nachbarn:

Fl.Nr.: 886/1
 R + V Lebensversicherung AG
 Taunusstraße 1, 65193 Wiesbaden

Fl.Nr.: 876/5
 Fischbacher GmbH & Co. KG
 Dessauer Straße 9, 80992 München

Fl.Nr.: 876/9
 Gebäudereiniger Innung Südbayern
 Max-Josef-Straße 4, 80333 München
 GHW Gebäudereiniger Handels- und
 Wirtschaftsdienst GmbH
 Ottostraße 15, 80333 München

Fl.Nr.: 876/2
 Munich 5 Property Fund GmbH
 Bischof-von-Henle-Straße 2b
 93051 Regensburg

Schnitte M 1/100

Architekt:
 Keil, Stoll + Partner Architekten / Ingenieure
 Tulbeckstraße 5a
 D- 80339 München
 Tel. 089-749833-0
 Fax. 089-749833-33
 München, im März 2011 Planummer 17-g03s01-01

Fertigung

Ort des Vorhabens: _____

Flurst. Nr. 867/1

Art des Vorhabens: Neubau eines Gemeindezentrums

Antragssteller: Evangelisch-methodistische Kirche

Planinhalt: Schnitte 1:100